



DETA
ELIS
HOLDING
salud
Innovación
Humano

DEPULS+

Descripción breve de los resultados de la prueba rápida

Deta-Elis Europa GmbH

Redacción 1



Deta
Elis
Holding
salud
Innovación
Humano

DEPULS+

Descripción breve de los resultados de la prueba rápida

1. Introducción

El increíble DePuls+ es un dispositivo digital potente equipado con software para determinar el estado de eficiencia y los recursos de adaptación del cuerpo humano. DePuls+ es fácil de usar y no requiere habilidades especiales. Gracias a la interfaz del software, puede obtener rápidamente los resultados de la prueba, que son fáciles de interpretar. El software es compatible con todos los sistemas operativos Windows en portátiles y computadoras de escritorio. DePuls+ está disponible en 8 idiomas: inglés, ruso, griego, francés, turco, árabe, chino e indonesio.

DePuls+ es un dispositivo para el cribado rápido de los recursos del cuerpo en función de indicadores fisiológicos y psicoemocionales. El dispositivo es fácil de usar y puede emplearse tanto en el ámbito personal o familiar, como en el profesional, para evaluar los recursos de autorregulación del organismo humano. DePuls+ muestra los resultados mediante una visualización clara que es comprensible tanto para médicos como para personas comunes interesadas en su salud. La prueba en sí dura no más de 5 minutos. Para una evaluación más efectiva de la salud, se pueden crear varios perfiles para que sean utilizados por diferentes personas (base de datos).

En los casos en que no haya un médico calificado para realizar la prueba de biorresonancia, este dispositivo automatizado puede ser un buen indicador de la mejora en el estado después del tratamiento con dispositivos de biorresonancia. La comparación de los indicadores antes y después del tratamiento mostrará el nivel de mejora en muchos de estos parámetros y, en general, cómo el sistema nervioso autónomo responde al tratamiento, ya sea mediante cambios en la dieta, técnicas de relajación, desintoxicación o el uso de terapia de biorresonancia.

DePuls+ es un dispositivo automatizado de escaneo de biorresonancia que funciona bajo los principios de la medición de la variabilidad de la frecuencia cardíaca (VFC), respaldado por numerosos estudios científicos. Utiliza electrodos en la muñeca para medir el pulso y la frecuencia cardíaca, y los algoritmos los convierten en una serie de indicadores relacionados con el estado energético del sistema nervioso autónomo. Además, el dispositivo combina el enfoque occidental (enfocado en los síntomas) con el oriental (centrado en el paciente) en la medicina.

2. Enfoque oriental

Según las filosofías chinas (Wu Xing) e indias (Ayurveda), el Universo y todos sus componentes están hechos de cinco elementos o sustancias materiales: "madera", "fuego", "agua", "tierra" y "metal". Todo, incluso los componentes más pequeños del cuerpo, contiene estos cinco elementos.

El cuerpo humano consta de componentes materiales e inmateriales. La relación entre estas dos partes determina el estado físico y mental. Uno de los principios fundamentales es que ninguno de los componentes puede funcionar de manera independiente; ambas partes operan juntas y estrictamente en sincronía. El desequilibrio o la interrupción de esta sincronía de los componentes materiales e inmateriales causa enfermedades.

Desde el punto de vista de la ciencia moderna, los cinco elementos no se interpretan literalmente. Representan propiedades especiales de las sustancias que forman. Dichas generalizaciones permiten comprender mejor todos los componentes del Universo.

Como todo en la filosofía oriental, los cinco elementos están íntimamente relacionados entre sí. En constante movimiento, los 5 elementos se inhiben mutuamente, y cada elemento principal proporciona vida o genera el siguiente, que existe gracias al anterior. La Madera genera Fuego y reprime la Tierra. El Fuego genera Tierra y reprime el Metal. La Tierra genera Metal y reprime el Agua. El Metal genera Agua y reprime la Madera. El Agua genera Madera y reprime el Fuego.

Cada elemento principal tiene una energía correspondiente con una fuerza específica, color, sabor, estación del año, momento del día, planeta, etc. (ver tabla abajo). La doctrina Wu Xing permite clasificar los fenómenos del mundo que nos rodea, dividiendo la conexión continua de Yin y Yang (Zang-Fu) en diferentes etapas, adecuadas para la observación y el análisis. Para elevar el nivel de energía rápidamente, es importante saber qué tipo de energía predomina en el momento: Yin o Yang. Yin (Zang) es el polo pasivo de la energía, Yang (Fu) es el polo activo. El tipo Yang descarga energía hacia afuera, mientras que el tipo Yin acumula energía.

La esencia de los métodos orientales radica en prevenir fallos o restaurar la sincronización y armonía de los cinco elementos materiales en el cuerpo humano y las energías Yin y Yang.

Pregunta: ¿Dónde radica el valor diagnóstico de DePuls+ que lo distingue de otros dispositivos?

Respuesta: La diferencia notable es que DePuls es capaz de "leer" lo que solo algunos médicos de medicina china pueden detectar. La palpación del pulso es un sistema de diagnóstico especial en la medicina tradicional china.

Esquema simplificado de los 5 elementos, Zang-Fu y meridianos

Elemento	Órganos Zang (Yin)	Órganos Fu (Yang)	Órganos de los sentidos	Tejidos	Sabores	Color	Sonido humano	Emociones
Fuego	Corazón y pericardio	Intestino delgado, triple calentador	Lengua	Vasos	Amargo	Rojo	Risa	Alegría
Tierra	Bazo	Estómago	Boca	Músculos	Dulce	Amarillo	Canto	Ansiedad
Metal	Pulmones	Intestino grueso	Nariz	Piel	Picante	Blanco	Llanto	Tristeza
Agua	Riñones	Vejiga urinaria	Orejas	Huesos	Salado	Azul / Negro	Quejido	Miedo
Madera	Hígado	Vesícula biliar	Ojos	Tendones	Ácido	Verde	Grito	Ira

A través de este método, el sanador puede obtener información sobre un órgano enfermo, si está en un estado de abundancia o vacío energético, y sobre el factor que lo afecta. La palpación del pulso se realiza en tres puntos de cada muñeca y en dos niveles (superficial y más profundo) en cada uno de estos puntos. Así, en cada muñeca hay seis pulsos, tres superficiales y tres más profundos. Dado que en el sistema de medicina china existen doce órganos principales (6 Zang y 6 Fu), cada uno está representado en una posición de palpación en una muñeca u otra.

La palpación del pulso es el aspecto más complejo de la diagnosis tradicional china, ya que además de las doce posiciones para la palpación, existen varios tipos de pulso que se pueden sentir en cada punto. En otras palabras, el terapeuta no solo debe percibir el pulso de cada órgano, sino también sus diferentes características cualitativas.

En la práctica, el sistema de diagnóstico por pulso requiere años de experiencia, y hoy en día muy pocos (tanto en China como en el resto del mundo) pueden percibir todos sus matices con precisión.

Aquí es donde DePuls resulta útil, ya que, basándose en principios de neurodinometría funcional, es capaz de analizar cada variabilidad de la frecuencia cardíaca.



12 meridianos

- Pulmón
- Intestino grueso
- Estómago
- Páncreas
- Corazón
- Intestino delgado
- Vejiga urinaria
- Riñón
- Meridiano de perocardio
- Triple calentador
- Vesícula biliar
- Hígado

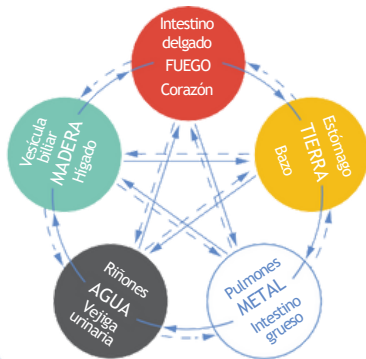
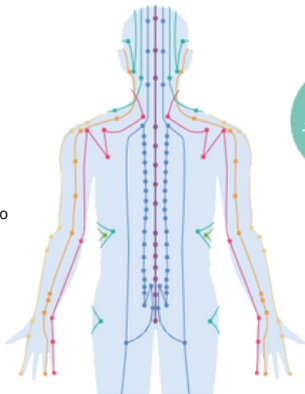

3. Enfoque occidental

Como abstracción, la variabilidad de la frecuencia cardíaca (VFC) es un reflejo confiable de numerosos factores fisiológicos que modulan el ritmo cardíaco normal. De hecho, proporciona una herramienta poderosa para observar la interacción entre los sistemas nerviosos simpático y parasimpático.

Nuestro corazón no late tan regularmente como el tic-tac de un reloj que suena una vez por segundo. Un corazón sano late de manera irregular. De hecho, la frecuencia cardíaca varía de un latido a otro. Al inhalar, el pulso se acelera y al exhalar se desacelera. Por lo tanto, en lugar de hablar de un pulso fijo de, digamos, 60, la frecuencia cardíaca en realidad fluctúa, por ejemplo, entre 55 y 65. Esta irregularidad es deseable y es un indicador de cuán preparado está el cuerpo para adaptarse al estrés. Este estrés puede ser negativo, como una discusión con el jefe, o positivo, como un ascenso en el trabajo. Cuando la VFC es alta, puedes lidiar con el estrés que se presenta. Cuando la VFC es baja, eres menos adaptable y tienes más dificultades para manejar el estrés.

La VFC puede ser un indicador del funcionamiento de nuestro sistema nervioso autónomo y del equilibrio entre las ramas parasimpática y simpática. La rama parasimpática es nuestro "Descanso y digestión" y se correlaciona con niveles altos de VFC. La rama simpática es nuestra "lucha o huida" y se correlaciona con niveles bajos de VFC.

Casi un cuarto de siglo de investigaciones clínicas ha demostrado que, cuando el nivel de VFC es alto, la persona experimenta un bajo nivel de estrés y es más resiliente. Si el nivel de VFC es bajo, esto indica un estrés elevado y una disminución de la resistencia del cuerpo. En resumen, la conclusión es: "Cuanto más alta es la VFC, mayor es tu resiliencia y menor tu nivel de estrés..."

VFC y Estrés

Cuanto más alta es la VFC, más saludable estás. Una disminución en la VFC puede ser causada por una variedad de factores diferentes, incluyendo la edad, el sexo, la enfermedad o el estrés, entre muchos otros. El estrés puede ser causado por una multitud de factores diferentes, desde preocupaciones internas hasta la carga en el cuerpo causada por el esfuerzo físico o la intervención quirúrgica. El estrés actúa directamente sobre el sistema nervioso autónomo, creando un desequilibrio. Cuando el sistema nervioso autónomo está en equilibrio, la VFC suele ser más alta, y cuando está fuera de equilibrio, la VFC suele ser más baja. Esto lo convierte en un buen biomarcador de estrés.

Aquí es donde entra en juego DePuls+, un monitor no invasivo de VFC que utiliza pinzas de muñeca para monitorear externamente el corazón. Recoge, analiza y muestra la señal del monitor en un formato gráfico, permitiendo a la persona interpretar la señal en tiempo real para controlar mejor su nivel de VFC.

La buena noticia es que las personas pueden entrenarse fácilmente para aumentar su nivel de VFC. Aunque la VFC es una función del sistema nervioso autónomo del cuerpo y generalmente no está bajo control consciente, al monitorear la VFC de manera que las personas reciban retroalimentación biológica sobre los resultados de lo que piensan o hacen, pueden aprender a aumentar la VFC mediante técnicas como la respiración consciente, la meditación o la relajación física, y, por supuesto, seguir las recomendaciones para usar los productos de DEHolding.

Deta Elis Holding: mejoramos la calidad de vida de las personas

Esquema simplificado del sistema nervioso

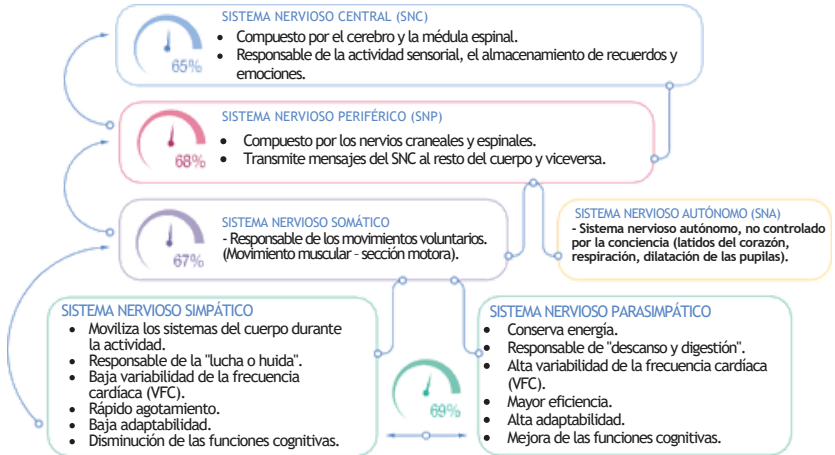

Sistema nervioso parasimpático

Sistema nervioso simpático



4. Ventanas

DEPULS+ es capaz de medir 24 parámetros energéticos de salud diferentes, que se muestran en 15 ventanas-pestañas diferentes, tales como:



VENTANA-1. Indicadores de VFC

1. Señal de prueba registrada
2. Dinámica de indicadores fisiológicos durante la prueba
3. Ritmograma (taquograma)
4. Indicadores del estado funcional para:
 - a. Adaptación
 - b. Regulación autónoma
 - c. Regulación neurohumoral
 - d. Estado psicoemocional
 - e. Indicadores generales de salud
5. Campo para notas (comentarios)



VENTANA-2. Indicadores de regulación vegetativa

1. Índice de Estrés
2. Índice de equilibrio vegetativo



VENTANA-3. Estado psicoemocional

1. Mapa de splines de la actividad eléctrica
2. Espectro de frecuencias de la actividad cerebral



VENTANA-4. Protección de la fuerza del cuerpo

Nivel de Inmunidad (indicador)



VENTANA-5. Velocidad del envejecimiento biológico

1. Curva gerontológica
2. Pirámide energética



VENTANA-6. Estado funcional del sistema digestivo

Sistema digestivo humano



VENTANA-7. Estado funcional de los sistemas del cuerpo
Sistemas funcionales



VENTANA-8. Estado funcional de la columna vertebral
Secciones de la columna vertebral humana



VENTANA-9. Indicadores de pruebas funcionales

1. Dinámica de los indicadores del estado funcional
2. Indicadores del estado funcional (FS)
3. Pronóstico diario
4. Curva gerontológica



VENTANA-10. Retrato del aura

Fuerza del Flujo Energético



VENTANA-11. Sistema de Chakras

Mapa de Actividad de los Chakras



VENTANA-12. Diagrama de meridianos

Distribución de energía



VENTANA-13. Sistema Wu Xing

Predominio de energías



VENTANA-14. Dinámica de los indicadores funcionales y energéticos

1. Aura
2. Chakras
3. Meridianos



VENTANA-15. Recomendaciones para el uso integral de productos

(Indicadores generales de equilibrio de los sistemas energéticos)

Vamos a examinar cada una de estas ventanas con mediciones más detalladamente:



1. Indicadores de VFC (Imagen. 3)

El indicador de variabilidad de la frecuencia cardíaca (VFC) determina el estado general de salud del sistema nervioso autónomo (SNA). Este indicador muestra cómo nos adaptamos a los cambios en el entorno, el equilibrio vegetativo, o cómo el SNA responde a factores estresantes. También refleja el equilibrio bioquímico de las innumerables reacciones químicas en cada célula del cuerpo, que también están parcialmente controladas por el SNA. Además, considera el estado psicósomático, que tiene en cuenta la conexión entre la mente y el cuerpo. Existe también un indicador de salud general, que representa el valor promedio de todos los factores mencionados anteriormente.



Imagen 2

Se muestra la señal de prueba registrada en este momento (Imagen 2). En el eje horizontal se indica el tiempo desde el inicio del procedimiento de registro en minutos y segundos, y en el eje vertical, la amplitud de la señal de las contracciones R-R registradas del corazón.



Imagen 3



Imagen 4

Este diagrama (Imagen 4) permite evaluar la calidad de la señal de prueba registrada. Si su valor cambió significativamente durante el proceso de prueba, esto significa que el usuario no estaba en un estado de reposo completo. Cuanto menor sea la variación roja, mayor será la fiabilidad de la prueba.



Imagen 5

En este gráfico (Imagen 5), en el eje horizontal se muestra el número de R-R, y en el eje vertical, la duración del intervalo R-R en segundos. El intervalo R-R es el período de tiempo entre dos contracciones cardíacas consecutivas. Cualquier irregularidad o interferencia en el R-R se muestra en color rosa.

Imagen 6

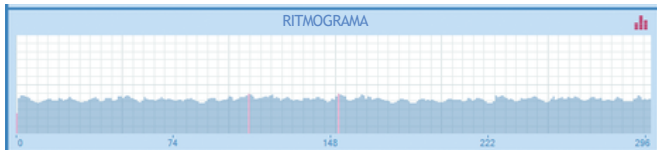

Indicadores (Imagen 6) muestran los valores nominales de los parámetros del estado funcional:

- «A» - nivel de adaptación del organismo
- «B» - indicador de regulación vegetativa
- «C» - indicador de regulación neurohumoral
- «D» - indicador del estado psicoemocional
- «H» - indicador combinado del estado de salud

Como se explicó en la introducción, el indicador «Adaptación» muestra el porcentaje de cooperación entre los sistemas nerviosos simpático y parasimpático. Cuanto más rápido sea el cambio de uno a otro, de «lucha o huida» a «descanso y digestión»... mayor será la VFC... más fácil será manejar el estrés y más saludable estaremos.

En consecuencia, el siguiente indicador, «Regulación vegetativa», muestra el porcentaje de interacción del sistema nervioso autónomo (o vegetativo) con los sistemas nerviosos simpático y parasimpático como un todo. Cuanto mayor sea el porcentaje, mejor funcionará la gestión de las señales entrantes y salientes en la siguiente etapa.

El siguiente indicador, «Regulación neurohumoral», muestra el porcentaje de interacción entre el sistema nervioso autónomo (o vegetativo) y el siguiente nivel del sistema nervioso central, que es responsable de la señalización y el control de la secreción de hormonas. Cuanto mayor sea el porcentaje, más rápido será el proceso.

El siguiente indicador, «Estado psicoemocional», muestra el porcentaje de la capacidad del sistema nervioso central para establecer las emociones correctas, que conducen a sentimientos, comportamientos, etc. Cuanto mayor sea el porcentaje, más correctamente expresamos los verdaderos sentimientos.

Y, finalmente, el resultado del siguiente indicador, «Estado general de salud», muestra el porcentaje del promedio de todos los indicadores anteriores (suma de los cuatro valores y división del total por cuatro). Por lo tanto, este valor porcentual promedio es el número de control, que se tiene en cuenta para las indicaciones gráficas en todas las pestañas posteriores, donde se explican más adelante bajo cada título de pestaña individual.



2. Indicador de regulación vegetativa (Imagen 8)

Este indicador examina el índice general de estrés y el índice de equilibrio neurovegetativo, que representa la interacción entre el cerebro bajo estrés y cómo el sistema nervioso vegetativo responde para devolver el cuerpo al equilibrio.

El índice de estrés (Fig. 7) muestra el nivel de carga de estrés que conduce a la alteración de los recursos de adaptación y los procesos de autorregulación. Cuando el índice de estrés supera el límite de 800-1000 E, se crean condiciones que aumentan el riesgo de diversas enfermedades. También se observa una disminución significativa de la inmunidad.

Imagen 7



El índice de equilibrio vegetativo (IEV) (Imagen 9) caracteriza la relación entre la actividad de las divisiones simpática y parasimpática del sistema nervioso autónomo (SNA). El valor del IEV aumenta cuando se moviliza la parte simpática del SNA y disminuye cuando se fortalece el SNA parasimpático.



Imagen 8

Imagen 9



El sistema nervioso vegetativo controla el funcionamiento de todos los órganos internos. Las partes simpática y parasimpática, que tienen efectos opuestos en varios órganos y sistemas, son una parte importante del SNA. Dependiendo del estado del organismo, el equilibrio vegetativo se inclina hacia un lado u otro. La parte simpática domina durante el trabajo pesado y en caso de estrés psicológico, mientras que la parte parasimpática predomina en estado de reposo.

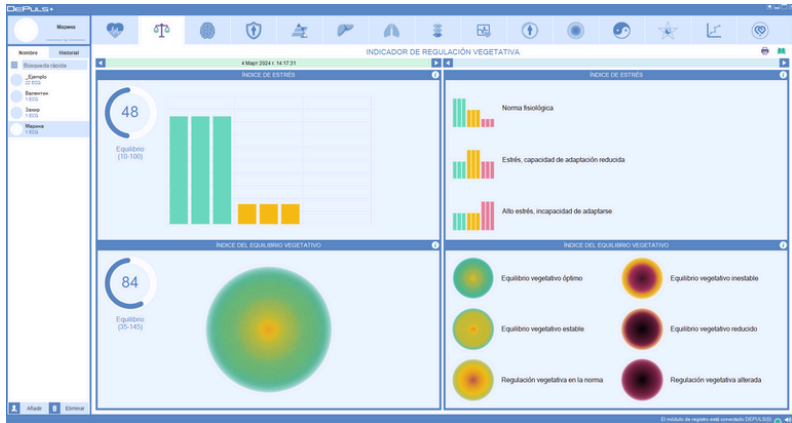
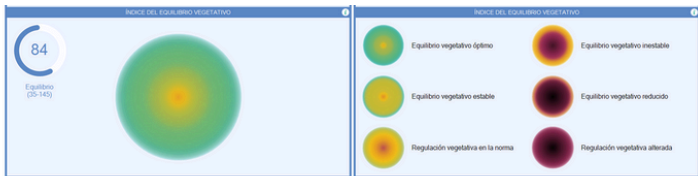

3. Estado psicoemocional. Mapa de splines de la actividad eléctrica (Imagen 11)

En esta ventana se examina el índice general de estrés y el índice de equilibrio neurovegetativo, que representa la interacción entre el cerebro bajo estrés y cómo el sistema nervioso vegetativo responde para devolver el cuerpo al equilibrio.



Imagen 10

El mapa de splines (Imagen 10) es el resultado de la interpolación de splines de las amplitudes de los ritmos principales del cerebro. Los mapas de splines de la actividad eléctrica representan un conjunto de distribuciones bidimensionales del sistema nervioso central (SNC) en los espacios funcionales del cerebro y caracterizan la actividad integral del SNC en estos espacios. Las áreas no verdes indican una disminución de la actividad cerebral causada por el cansancio excesivo y el estrés.

Imagen 11



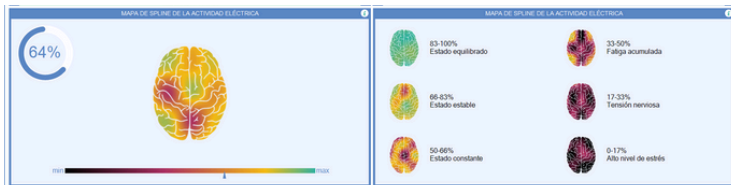

Imagen 12

Los indicadores de actividad y frecuencia cerebral se calculan mediante la transposición de los ritmos cardíacos al rango de frecuencias de los ritmos cerebrales (Fig. 12). El espectro obtenido se divide en rangos que corresponden a las frecuencias de los ritmos delta, theta, alfa, beta y gamma. El predominio del ritmo delta indica cansancio excesivo y estrés.

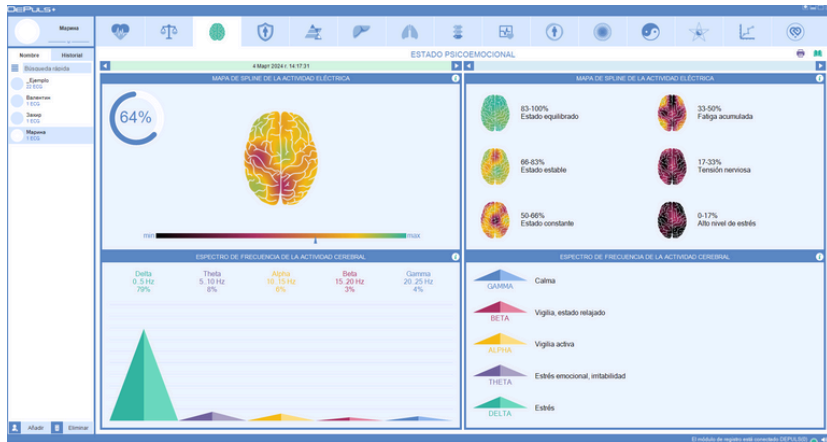

4. Defensas del organismo (Imagen 13)

Medición del estado energético del sistema inmunológico y su nivel de funcionamiento. El indicador del nivel de inmunidad muestra el estado del sistema inmunológico del organismo, demostrando la capacidad de adaptarse a nuevas condiciones. El indicador del nivel de inmunidad muestra los recursos energéticos del organismo. La desarmonía parcial de los parámetros indica la presencia de disfunciones funcionales y la presencia de alguna flora patógena en el organismo. Cuanto menor sea el porcentaje del nivel de inmunidad, mayor será la probabilidad de una disminución en la capacidad de defensa debido a una alta carga parasitaria o estrés.

Imagen 13

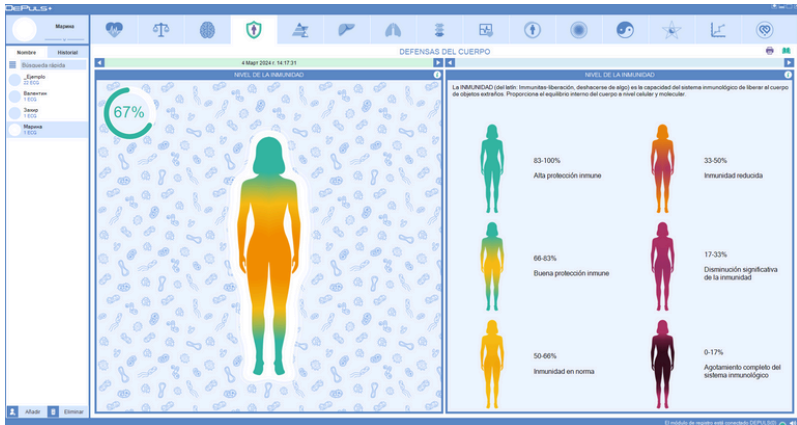

El indicador del nivel de inmunidad refleja el estado del sistema inmunológico del organismo, demostrando la capacidad de adaptarse a nuevas condiciones. El indicador representa la solución de la ecuación de Mandelbrot (gráficos fractales) con parámetros dinámicos de la señal de prueba.



5. Velocidad del envejecimiento biológico (Imagen 15)

La CURVA GERONTOLÓGICA muestra la relación entre la edad biológica y la edad cronológica. La edad biológica, también llamada fisiológica, es un indicador de qué tan bien o



Imagen 14

funciona su organismo en relación con su edad real. Por ejemplo, si lleva un estilo de vida saludable y activo (evitando amenazas a la longevidad como el tabaquismo y la obesidad), su cuerpo fisiológicamente se parecerá más al de una persona más joven.

Imagen 15

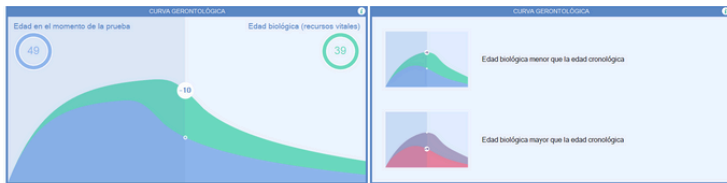
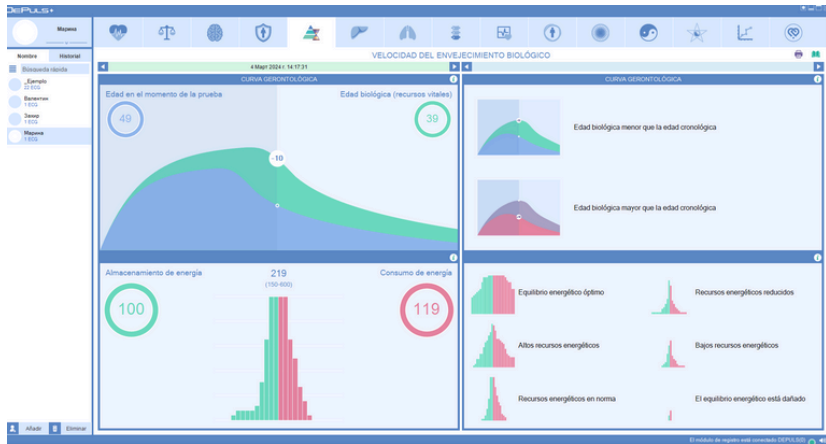

La curva gerontológica (Fig. 14) es el ritmo biológico más lento del organismo. Su período está determinado por la esperanza de vida y es de 90-110 años. La curva refleja la relación entre la velocidad de acumulación de recursos vitales por el organismo y la velocidad de su consumo, y representa una combinación de curvas logarítmicas y exponenciales.

Para la curva gerontológica de referencia, estas relaciones corresponden a los parámetros de la "proporción áurea". El "punto" condicional, cuando la acumulación de recursos vitales pasa al proceso de consumo lento, se determina empíricamente y es de aproximadamente 30-33 años calendario.

El año calendario se mide por relojes fuera del organismo, mientras que la edad biológica se determina por relojes dentro del organismo. Las personas pueden ser más jóvenes o mayores que su edad, por lo que las enfermedades y la muerte relacionadas con el envejecimiento ocurren a diferentes edades calendario. La causa de esta diferencia es principalmente de origen genético. Por lo tanto, la verdadera edad de una persona no está determinada por el tiempo transcurrido desde el nacimiento, sino por indicadores que reflejan su vitalidad. Esta es la medida de la viabilidad del organismo, que se determina por la edad biológica. La edad biológica es una medida de la descomposición sistémica del organismo en el proceso de envejecimiento.

Usando el concepto de "curva gerontológica", se puede determinar la edad biológica o verdadera de una persona, que generalmente no coincide con la edad calendario, ya sea para mejor o para peor. La curva gerontológica de referencia se obtuvo mediante el análisis estadístico de los biorritmos de más de 10,000 clientes de diferentes grupos de edad. Se utiliza como una expresión gráfica de la velocidad de acumulación y consumo de recursos vitales en el organismo de una persona promedio y corresponde a un ciclo de vida de 100 años calendario

Imagen 16

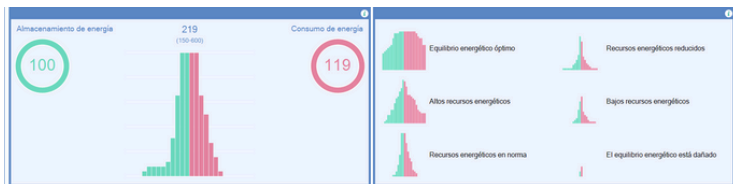

El indicador integral de salud es proporcional al volumen de recursos vitales. Al marcar este indicador en el eje de ordenadas y proyectarlo en la curva gerontológica de referencia, obtenemos el punto de la edad biológica del cliente. La proyección de este punto en el eje horizontal es la edad biológica en la medida del calendario a la que estamos acostumbrados.

La pirámide energética (Fig. 16) caracteriza el volumen total de recursos fisiológicos del organismo (energía-combustible) y el equilibrio entre los ciclos de consumo y recuperación de estos recursos (reservorio) durante el ritmo de vida existente. La relación entre las áreas de las partes izquierda y derecha de la pirámide caracteriza la dinámica de los procesos anabólicos y catabólicos en el organismo.

El volumen de la parte izquierda de la pirámide es proporcional al tiempo de recuperación de los recursos, mientras que el volumen de la parte derecha de la pirámide es proporcional al tiempo de consumo de los recursos. El volumen mínimo de toda la pirámide en su totalidad señala el agotamiento de los recursos fisiológicos del organismo (energía consumida y almacenada).



1. Estado funcional de los órganos digestivos (Imagen 17)

La función del tracto gastrointestinal (GI) abarca todos los órganos relacionados con la digestión, que incluyen la boca, los dientes, el esófago, el estómago, el intestino delgado y grueso que conduce al ano, así como el páncreas.

En la pantalla se muestra información sobre el estado de los órganos del tracto gastrointestinal en forma de animación del contorno del cuerpo humano con órganos que cambian de color según su estado. También se muestran contornos (imágenes esquemáticas) de órganos individuales alrededor del cuerpo humano, cuyo color depende de su estado



2. Estado funcional de los sistemas del organismo (Imagen 18)

El cuerpo humano es un sistema biológico complejo y autorregulado que mantiene constantemente el equilibrio con el entorno externo. La viabilidad del organismo se determina por el funcionamiento sinérgico de todos los sistemas fisiológicos del cuerpo. Este indicador muestra qué tan saludables o tensos están todos los sistemas fisiológicos en general, que son regulados por el sistema nervioso vegetativo, como el sistema urinario, circulatorio, respiratorio, neuromuscular, gastrointestinal, endocrino, reproductivo, linfático y otros.

Imagen 17

ESTADO FUNCIONAL DEL SISTEMA DIGESTIVO

4 Mayr 2024 14:17:31

SISTEMA DIGESTIVO HUMANO

SISTEMA DIGESTIVO HUMANO

El sistema digestivo asegura la ingesta de alimentos, su procesamiento mecánico y químico, la absorción de nutrientes y agua en los vasos sanguíneos y linfáticos, y la eliminación de los residuos no digeridos del cuerpo.

La digestión es importante para que el cuerpo produzca la energía necesaria para los procesos básicos de la vida.

El sistema digestivo incluye: el tracto gastrointestinal y los órganos que secretan jugos digestivos (glándulas salivales, hígado, páncreas).

El tracto gastrointestinal incluye la boca, el esófago, el estómago, los intestinos delgado y grueso, que termina en el ano.

- 66-100%
Buen estado funcional del órgano
- 34-65%
Estés en el trabajo del órgano
- 0-33%
El estado funcional del órgano está significativamente reducido, riesgo de enfermedad.

Órganos mostrados: Estómago, Páncreas, Hígado, Colon, Bazo, Intestino delgado, Vesícula biliar.

Atado Eliminar

El módulo de registro está conectado (DEPU.S.00)

DePlus+

Mostrar

ESTADO FUNCIONAL DE LOS SISTEMAS DEL CUERPO

4 Mar 2024 14:17:31

SISTEMA FUNCIONAL

SISTEMA FUNCIONAL

Nombre Historial

Búsqueda rápida

Ejemplo 22 ECG

Ejemplo 1 ECG

Mapena 1 ECG

Corazón

Pulmones

Venas sanguíneas

Cerebro

Nódulos linfáticos

Gástrulo Intestino

Riñones

Trigémino

Vejiga

Organos reproductivos

EL CUERPO HUMANO es un sistema biológico complejo y autorregulador que está en constante interacción con el entorno. La actividad vital del cuerpo es asegurada por el trabajo coordinado de los sistemas funcionales (grupos de órganos).

Se distinguen los siguientes sistemas del cuerpo humano: nervioso, cardiovascular, respiratorio, musculoesquelético, digestivo, endocrino, excretor, reproductor, etc.

- 66-100%
Buen estado funcional del órgano
- 34-65%
Estés en el trabajo del órgano
- 0-33%
El estado funcional del órgano está significativamente reducido, riesgo de enfermedad

Añadir Eliminar

El módulo de registro está conectado DEPLUS 5.00

Imagen 18

En la pantalla se muestra información sobre el estado de órganos como el corazón, los vasos sanguíneos, los riñones, la vejiga, los vasos linfáticos, los pulmones, la tráquea, los sistemas nervioso y endocrino, y los órganos reproductivos. La imagen se presenta en forma de un contorno con órganos que cambian de color según su estado. También se muestran contornos (imágenes esquemáticas) de órganos individuales alrededor del cuerpo humano, cuyo color depende de su estado.



8. Estado funcional de la columna vertebral (Imagen 19)

Este es un indicador del flujo de energía a través de toda la columna vertebral, comenzando desde las regiones cervical, torácica y lumbar, y terminando en el sacro y el coxis.

En la pestaña "Estado funcional de la columna vertebral" se muestra información sobre el estado de las 5 regiones de la columna vertebral del usuario. Las secciones se muestran en forma de un contorno de la columna vertebral, y el color de cada sección depende de su estado en el momento de la prueba.

La información adicional sobre los cambios funcionales puede estar relacionada con el sistema nervioso autónomo (SNA), donde las regiones torácica, lumbar y sacra están directamente relacionadas con el sistema nervioso simpático, y las regiones cervical y coxígea están relacionadas con el sistema nervioso parasimpático.

Esto se evalúa condicionalmente con una cantidad de estrellas, de 0 (peor estado) a 5 (mejor estado), y en una calificación porcentual



Imagen 19



9. Indicadores de pruebas funcionales (Imagen 21)

Esta es una medida energética del funcionamiento del organismo, que tiene en cuenta toda la actividad funcional de todos nuestros sistemas fisiológicos y, mediante algoritmos, produce un indicador predictivo para las próximas 24 horas, dependiendo de cuán tenso sea el funcionamiento de nuestro organismo.

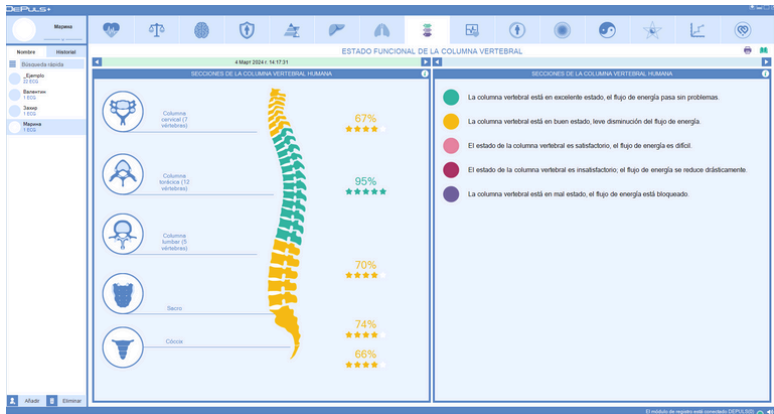
La pestaña "Indicadores de pruebas funcionales" muestra los cambios en los parámetros del estado funcional a lo largo del tiempo.

En la parte superior de la pestaña hay dos controles de fecha que se pueden usar para seleccionar el período de análisis. Por defecto, se analizan un máximo de diez (10) pruebas recientes.

Imagen 20



Use el botón izquierdo del ratón para seleccionar una de las pruebas en el diagrama y mostrar información más detallada. La prueba seleccionada actualmente está marcada con una línea vertical amarilla. La información sobre la prueba seleccionada actualmente se muestra debajo del diagrama.



Imagen 21

Los valores de los parámetros del estado funcional muestran información sobre el estado funcional del cliente, como se explicó anteriormente en las pestañas de vista previa.

El diagrama "Pronóstico diario" (Imagen 20) permite evaluar el estado general del usuario durante el día. Este pronóstico se calcula en función de los valores de los indicadores fisiológicos del usuario durante el último mes, a partir de la fecha de la última prueba, presentados en el diagrama "Dinámica de los indicadores del estado funcional"

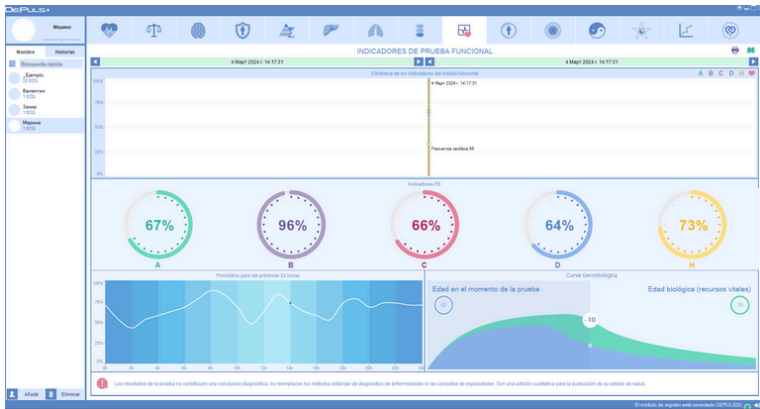

10. Retrato del aura (Imagen 22)

El aura es la bioenergía emitida por una persona y consta de varias capas. La alteración de este campo energético, que también puede ser causada por la contaminación informativa externa, puede llevar a desequilibrios y enfermedades. Un aura brillante y luminosa indica armonía y equilibrio, mientras que un aura oscura refleja desequilibrio fisiológico, psicológico y emocional, así como deficiencia. El tamaño del perímetro del aura también juega un papel: cuanto más grande es el aura, más fuerte es el flujo de energía, y la persona estará mejor protegida y más saludable. También existe una relación directa entre el aura y los chakras.

En la pestaña "Característica del aura" se muestra información sobre el aura del usuario. El aura del usuario se muestra en forma de una animación del contorno de una persona, y el color del aura depende de su estado general. ¿Qué es el aura?

El cuerpo humano es una especie de generador de ondas electromagnéticas, y la calidad y velocidad de emisión y absorción de energía por el cuerpo humano está determinada por la calidad y velocidad de las reacciones químicas a nivel celular. Al hablar de la calidad del intercambio de energía en el cuerpo humano, los seguidores de la filosofía natural utilizan el concepto de "aura". Desde un punto de vista científico, no se puede hablar de métodos mágicos que permitan "fotografiar" el aura o registrarla de alguna otra manera. Sin embargo, el análisis de los procesos energéticos dentro de los órganos humanos, procesos expresados en forma de señales rítmicas, permite crear un indicador integral que refleje objetivamente la calidad del funcionamiento de los sistemas cardiovascular, nervioso, endocrino y vegetativo. Este indicador se acercará al concepto de aura en cuanto a su contenido físico, tal como lo entendía la medicina oriental.

Imagen 22

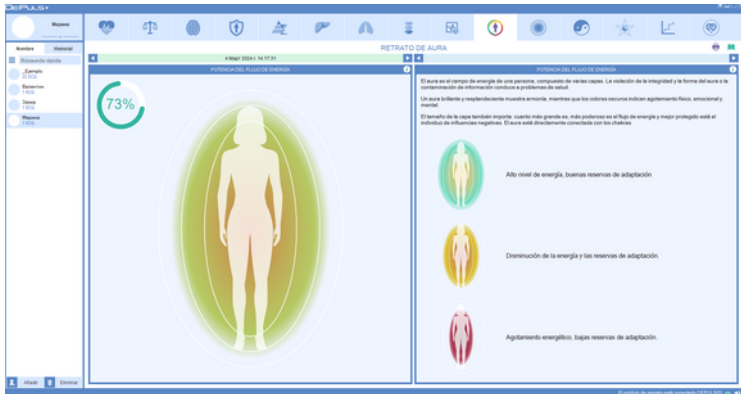



11. Sistema de chakras (Imagen 23)

Los chakras son centros energéticos donde una persona recibe energía del entorno. Están ubicados a lo largo de la columna vertebral. Dependiendo de cuán abiertos estén estos chakras, dependerá el estado general de salud de la persona. Esta pestaña muestra la medición energética de los 7 chakras, determinando cuán abiertos o cerrados están.

En la pestaña "Sistema de chakras" se muestra información sobre el estado de los chakras del usuario. Los chakras del usuario se muestran en forma de una animación del contorno de una persona, y el grado de apertura del chakra se muestra con la cantidad de anillos alrededor de él: 5 (abierto), 0 (cerrado). La fuerza relativa del chakra se muestra a la derecha del contorno y se evalúa condicionalmente con una cantidad de estrellas, de 0 (peor estado) a 5 (mejor estado), y en una calificación porcentual. A continuación se proporciona una descripción más detallada de los chakras



1. Muladhara - el chakra principal (raíz)

Ubicación del chakra: En la región del perineo, en el punto entre los genitales y el ano. Glándulas hormonales asociadas con el chakra:

- Glándulas sexuales y glándulas suprarrenales.
- Órganos del cuerpo asociados con el chakra:
- Órganos "duros" del cuerpo: columna vertebral, esqueleto, huesos, dientes y uñas.
- Órganos de excreción: ano, recto, tracto intestinal.

Imagen 23

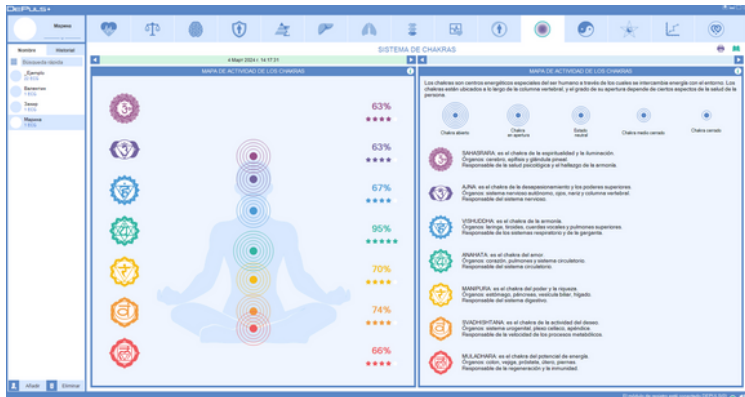

Órganos íntimos y reproductivos: próstata y gónadas, así como sangre y estructura celular.

Problemas que surgen debido al desequilibrio en el chakra: estreñimiento, hemorroides, fatiga, apatía, letargo, enfermedades de la sangre, tensión en la espalda, problemas con las articulaciones y los huesos, problemas con los tejidos y la piel.



2. Svadhisthana - el chakra sexual

Ubicación del chakra: En la región pélvica, entre los huesos púbicos. Glándulas hormonales asociadas con el chakra:

- Gónadas: ovarios, testículos - próstata y sistema linfático.
- Órganos del cuerpo asociados con el chakra:
- Pelvis, sistema linfático, riñones, vesícula biliar, órganos sexuales y todos los fluidos biológicos del cuerpo (sangre, linfa, jugos digestivos, líquido seminal).
- Problemas que surgen debido al desequilibrio en el chakra:
- Espasmos musculares, alergias, fragilidad física, estreñimiento, desequilibrio sexual y falta de libido, infertilidad, ansiedad e irritabilidad, falta de energías creativas.



3. Manipura - el chakra del plexo solar

Ubicación del chakra: debajo del diafragma, entre el esternón y el ombligo. Glándulas hormonales asociadas con el chakra:

- Páncreas y glándulas suprarrenales.

Órganos del cuerpo asociados con el chakra:

- tema respiratorio y diafragma, sistema digestivo, estómago, páncreas, hígado, bazo, vesícula biliar, intestino delgado, glándulas suprarrenales, parte baja de la espalda y sistema nervioso simpático.

Problemas que surgen debido a un desequilibrio en el chakra:

- Agotamiento mental y nervioso, introversión, problemas de comunicación, cálculos biliares, diabetes, problemas con el sistema digestivo, úlceras, alergias, enfermedades del corazón.



4. Anahata - el chakra del corazón

Posición del chakra: paralelo al corazón, en el centro del cuerpo. Glándulas hormonales asociadas con el chakra:

- Glándula timo.

Órganos del cuerpo asociados con el chakra:

- Corazón, sistema circulatorio, pulmones, sistema inmunológico, glándula timo, parte superior de la espalda, piel, brazos.

Problemas que surgen debido a un desequilibrio en el chakra:

- Enfermedades respiratorias, dolor cardíaco, ataques cardíacos, hipertensión, ira, insatisfacción con la vida, insomnio, fatiga.



5. Vishuddha - Chakra de la garganta

Ubicación del chakra: la región central del cuello. Glándulas hormonales relacionadas con el chakra:

- La tiroides y las glándulas paratiroides. Órganos del cuerpo relacionados con el chakra:
- La garganta, el cuello, las cuerdas vocales, la glándula tiroides, las glándulas paratiroides, la mandíbula, la parte superior de los pulmones, los oídos, los músculos, los brazos y los nervios (esta asociación no es compartida por todos).

Problemas causados por un desequilibrio en el chakra:

- Dificultad para expresarse, mutismo, enfermedades respiratorias, dolores de cabeza, dolor en el cuello, hombros y nuca, enfermedades de la garganta, incluidas las infecciones, problemas en las cuerdas vocales, dificultades de comunicación, baja autoestima, falta de creatividad, infecciones de oído, procesos inflamatorios y problemas de audición.



6. Ajna - Chakra del tercer ojo

Ubicación del chakra: el centro de la frente. Glándulas hormonales relacionadas con el chakra:

- La hipófisis y la glándula pineal.

Órganos del cuerpo relacionados con el chakra:

- El cerebro y todos sus componentes, el sistema nervioso central, el rostro, los ojos, los oídos, la nariz y los senos nasales.

Problemas causados por un desequilibrio en el chakra:

- Enfermedades de los ojos, oídos, sistema respiratorio, nariz y senos nasales, el nervio facial, dolores de cabeza y pesadillas.



7. Sahasrara - Chakra de la coronilla

Ubicación del chakra: la parte superior de la cabeza. Órganos del cuerpo relacionados con el chakra: el cerebro.



12. Diagrama de meridianos (Fig. 24)

Los meridianos son canales energéticos que "transportan" la energía vital (Chi) por todo el cuerpo. Si existen bloqueos, esto puede causar un flujo insuficiente de energía en ciertas áreas del cuerpo o un exceso en otras. Los bloqueos energéticos pueden ser el resultado de estrés, traumas o malos hábitos (como una dieta deficiente, hábitos perjudiciales, falta de ejercicio físico, toxinas o estrés). Estos bloqueos son considerados la raíz de todos los problemas de salud (físicos, mentales y espirituales).

En la pestaña "Diagrama de meridianos" se muestra información sobre el estado de los meridianos del usuario.



Imagen 24

En la pantalla se presenta un diagrama de los meridianos, cuya forma y color dependen de su estado. También se muestra una evaluación de la capacidad de cada meridiano para recibir (barra azul) y liberar (barra roja) energía durante el ciclo diario del meridiano. Además, se reflejan los valores relativos de cada meridiano del usuario.

Según la medicina oriental, los meridianos energéticos del cuerpo humano desempeñan un papel crucial en el mantenimiento de la salud. Los sanadores orientales consideran que todos los procesos del cuerpo humano están intrínsecamente relacionados con los eventos en el campo energético del universo. Los científicos han demostrado que todos los procesos de transmisión de información en el cuerpo son impulsos eléctricos generados y transmitidos por las células nerviosas.

El exceso de energía generada es parcialmente absorbido por los órganos internos y los tejidos, pero la energía restante debe ser liberada. Los sanadores orientales identificaron, mediante experimentos, los puntos de liberación de energía: los puntos biológicamente activos. Las cadenas de estos puntos en el cuerpo forman líneas convencionales llamadas meridianos.

Existen 12 pares principales, cada uno de los cuales está asociado con un sistema específico de órganos.

1. Meridiano de los pulmones (P)

Este controla el metabolismo y la respiración. Los cambios en la energía de este meridiano afectan la condición de la piel, el cabello y las glándulas sudoríparas. También controla la laringe, las amígdalas, la tráquea y los bronquios, que tienen funciones interrelacionadas.

1. Meridiano del intestino grueso (GI)

La función principal es eliminar del cuerpo los desechos de la actividad vital. Forma un par con el meridiano de los pulmones y está estrechamente relacionado con ellos.

2. Meridiano del estómago (E)

Su función principal es la recepción y procesamiento de los alimentos. El estómago y el bazo están estrechamente interconectados. El estómago, como órgano, es el centro del sistema energético del cuerpo humano, ya que obtiene energía de los alimentos y la distribuye por todo el organismo.

3. Meridiano del bazo y páncreas (RP)

Controla el movimiento de los alimentos y su digestión en el intestino, además de ser responsable de la absorción de nutrientes en la sangre.

4. Meridiano del corazón (C)

Determina el estado funcional del corazón y del sistema circulatorio (tono vascular). Este meridiano también controla la conciencia, la actividad mental, los sentimientos y las emociones.

5. Meridiano del intestino delgado (IG)

Recibe los alimentos digeridos en el estómago y controla la absorción de nutrientes y líquidos. Los meridianos del intestino delgado y del corazón forman un par Yin-Yang.

1. Meridiano de la vejiga (V)

Controla el funcionamiento de los riñones y la micción.

2. Meridiano de los riñones (R)

Es el depósito de la energía "esencial", que determina los recursos energéticos de todo el organismo. Este meridiano contiene los nutrientes que son la base de la actividad de los órganos internos y sistemas, y la energía de los riñones es la base del crecimiento, desarrollo y reproducción.

3. Meridiano del cerebro (pericardio) (MC)

La función principal de este meridiano es proteger el corazón y brindarle apoyo adicional en situaciones de gran esfuerzo.

4. Meridiano de los tres calentadores (TR)

Este meridiano no está asociado a ningún órgano específico. Es un sistema compuesto por tres cavidades o unidades funcionales:

5. Cavidad superior: el torso y la caja torácica hasta el diafragma (sistemas respiratorio y circulatorio).

6. Cavidad media: desde el diafragma hasta el ombligo (sistema digestivo, estómago, bazo).

7. Cavidad inferior: área debajo del ombligo (riñones, vejiga y órganos del sistema genitourinario).

1. Meridiano de la vesícula biliar (VB)

Está estrechamente relacionado con el meridiano del hígado. Sus estados funcionales están interconectados.

2. Meridiano del hígado (F)

El hígado tiene la capacidad de potenciar las funciones del organismo. Desempeña un papel principal en los procesos metabólicos, actuando como el "laboratorio bioquímico" del cuerpo.



13. Sistema Wu Xing (Fig. 25)

Este es un indicador energético del flujo de energía en todos los meridianos en general. Dependiendo del momento del día, los valores de Yin (Zang) y Yang (Fu) pueden variar. Durante el día, predomina la energía Yang, alcanzando su pico al mediodía. La energía Yin predomina durante la noche, alcanzando su máximo alrededor de la medianoche. En la luna nueva, predomina la energía femenina Yin, mientras que en la luna llena predomina la energía masculina Yang. Durante la luna llena, las personas suelen ser más activas, siendo un buen momento para mantenerse ocupado. Para actividades creativas y logros personales, es mejor esperar a la luna nueva. Las estaciones también influyen en las energías Yin y Yang: en otoño e invierno, el Yin tiende a debilitarse, en primavera y verano, el Yang se ve más afectado. Los niños nacidos en invierno u otoño tendrán una predominancia de energía Yang, mientras que aquellos nacidos en primavera o verano tendrán una predominancia de energía Yin. En la pestaña del sistema Wu Xing se muestra información sobre las proporciones de los cinco elementos principales del usuario.

Imagen 25

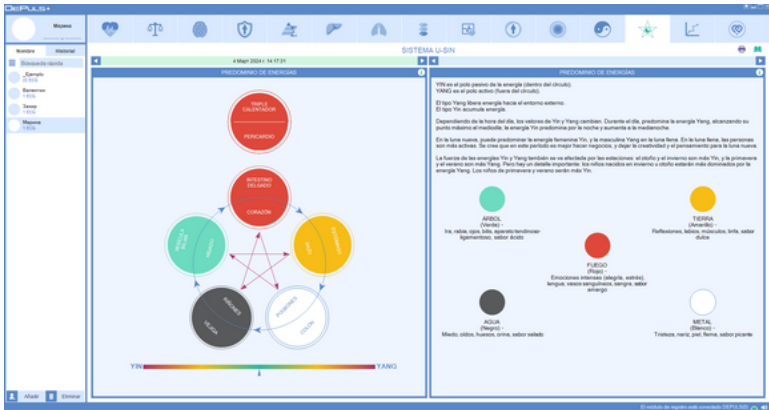

Según el Ayurveda y el Wu Xing, el cuerpo humano está compuesto por componentes materiales e inmateriales. La relación entre estas dos partes determina el estado físico y mental de una persona. Uno de los principios fundamentales establece que ninguno de estos componentes puede funcionar de manera independiente; ambas partes trabajan juntas y en estricta sincronía. Un desequilibrio o una interrupción en la sincronización de los componentes materiales e inmateriales provoca enfermedades.

De acuerdo con las filosofías china (Wu Xing) e india (Ayurveda), el universo y todos sus componentes están formados por cinco elementos materiales o sustancias: "madera", "fuego", "agua", "tierra" y "metal". Todo, incluso los componentes más pequeños del cuerpo, contiene estos cinco elementos.

Desde la perspectiva de la ciencia moderna, los cinco elementos no se interpretan de manera literal. Representan propiedades específicas de las sustancias que conforman. Estas generalizaciones ayudan a comprender mejor las partes constituyentes del universo.

Al igual que todo en la filosofía oriental, los cinco elementos están estrechamente interconectados. En constante movimiento, los cinco elementos se suprimen mutuamente, y cada elemento principal sustenta o genera el siguiente elemento, que existe gracias al anterior. La madera genera el fuego y suprime la tierra. El fuego genera la tierra y suprime el metal. La tierra genera el metal y suprime el agua. El metal genera el agua y suprime la madera. El agua genera la madera y suprime el fuego.

Cada elemento tiene una energía correspondiente asociada con una fuerza específica, color, sabor, estación, momento del día, planeta, entre otros. La doctrina del Wu Xing permitía clasificar los fenómenos del mundo, dividiendo la interconexión continua del Yin y el Yang (Zang-Fu) en diferentes etapas adecuadas para la observación y el análisis.

Para aumentar más rápidamente el nivel de energía, es esencial conocer qué tipo de energía predomina en un momento dado: Yin o Yang.

Yin (Zang) es el polo pasivo de la energía, mientras que Yang (Fu) es el polo activo. El tipo Yang descarga energía hacia el exterior, mientras que el tipo Yin acumula energía.

La esencia de los métodos orientales radica en prevenir fallos o restaurar la sincronización y armonía interrumpida de los cinco elementos materiales en el cuerpo humano y de las energías Yin y Yang.

Para obtener más información, consulte la tabla de los 5 elementos (Fig. 1).



14. Dinámica de los indicadores funcionales y energéticos (Fig. 26)

Esta prueba determina la dinámica promedio de todas las energías que fluyen a través de los chakras y meridianos, pero también considera la medición del aura. Tal como se describe en los "indicadores de pruebas funcionales" de la pestaña 9, esta sección también muestra los cambios en los parámetros del estado funcional a lo largo del tiempo.

La pestaña "Dinámica de los indicadores funcionales y energéticos" puede usarse para comparar hasta 10 pruebas anteriores realizadas al mismo usuario.

En la parte superior de la pestaña hay dos controles de fecha que permiten seleccionar el período de análisis para la comparación. El control izquierdo permite elegir la fecha de inicio del período mostrado. El control derecho permite seleccionar la fecha final del período.

La sección "Dinámica de los indicadores funcionales y energéticos" muestra todas las pruebas realizadas durante el período seleccionado. Puede seleccionar una de las pruebas haciendo clic con el botón izquierdo del ratón sobre ella. La prueba seleccionada estará resaltada con un cursor amarillo, y un informe detallado de esta prueba se mostrará en la mitad inferior de la pestaña "Dinámica".



Imagen 26

Diagramas de "Aura", "Chakras" y "Meridianos" estos diagramas muestran los valores correspondientes a los indicadores fisiológicos para la prueba seleccionada actualmente, tal como se explicó en las pestañas de vistas previas.



15. Recomendaciones para el uso integral de los productos (Fig. 27)

Se presentan conclusiones finales y sugerencias sobre el tratamiento necesario y el esquema más adecuado de mejora de la salud. Esto incluye el uso de los complejos DeVita con diversos dispositivos de biorresonancia de DeVita, así como suplementos inteligentes DeLixir, como parte de un enfoque integral de bienestar proporcionado por DEHolding.

DeVita

Miembros

Nombre Historial

Estado de salud

Alfonso 21/03

Bernabé 11/03

Jaime 11/03

Miguel 11/03

Recomendaciones para el uso integrado de los productos de DeVitaling

4 Mar 2024 14:17:31

DeVita ENERGY

Programas opcionales de Energy +



DeVita RITM Mini

Adicionalmente: "Corazón saludable", "Regulación de la circulación sanguínea", "Anti-Estrés", Adicionalmente: Sueño saludable-automático, Limpieza de la linfa, Presión arterial normal-automático



DeVita AP Mini

Estándar 1-4 automático 1-2 veces al año, Modo 3-automático, Sin esquistosomas (dúelas de sangre) y tematodos "Drenaje - General", "Candida-stop", "Anovus", "Salud íntima", "Sin estreptococo", "Sin parásitos, Tracto digestivo", usa 3 programas día por medio



DeMatrix

Corazón saludable, Hígado saludable



ESQUEMA DE APLICACIÓN DIARIA

MAÑANA

DÍA

TARDE

NOCHE



El estado de salud está controlado por DeVitaling

Imagen 27

Recomendaciones para el uso integrado de los productos de DeLixir

Esquema de aplicación

DeLixir MULTI-ENERGY
1 dosis (15 ml), en la mañana

DeLixir pH BALANCE
1 dosis (15 ml), día

DeLixir DETOX
1 dosis (15 ml), en la tarde

DeLixir COLLAGEN+
1 dosis (15 ml), por la noche

ESQUEMA DE APLICACIÓN DIARIA

MAÑANA DIA TARDE NOCHE

Recomendaciones para el uso integrado de los productos de DeLixir

Esquema de aplicación

DeLixir TOP FORM
1 dosis (15 ml) en la mañana. No utilizar junto con Multi-Energy

DeLixir ULTRA SLIM
1 dosis (15 ml) 2-3 veces al día (mañana y tarde)

DeAqua
Aguas hidrogenadas - 1-2 vasos al día

DeNorma

ESQUEMA DE APLICACIÓN DIARIA

MAÑANA DIA TARDE NOCHE

Ejemplo de informe de resultados del test (págs. 1, 2, 3)

Advertencia: Los resultados de este estudio no constituyen un diagnóstico ni reemplazan los métodos estándar de diagnóstico de enfermedades o las consultas con médicos especialistas. Sirven como un complemento útil para evaluar los recursos de autorregulación del organismo (su estado de salud).

El sentido de la idea es que debemos establecer una alta variabilidad del ritmo cardíaco, es decir, vivir bajo la influencia del sistema nervioso parasimpático, en máxima adaptación con el sistema simpático. Esto significa mantener un flujo equilibrado de energía para el buen funcionamiento de los órganos y una secreción hormonal balanceada, que genera emociones positivas. Estas emociones, al expresarse, crean comportamientos que a su vez estimulan nuestros sentidos, proporcionando una retroalimentación positiva a nuestro sistema psicosomático y neuroquímico. El objetivo es hacer que nuestro cuerpo funcione de manera saludable eliminando el estrés crónico y, especialmente, la ansiedad.



Advertencia: Los resultados de este estudio no constituyen un diagnóstico ni reemplazan los métodos estándar de diagnóstico de enfermedades o las consultas con médicos especialistas. Sirven como un complemento útil para evaluar los recursos de autorregulación del organismo (su estado de salud).

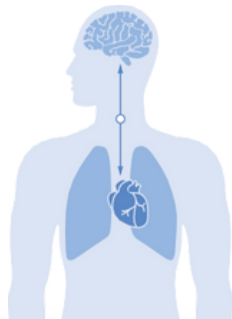

Programas recomendados de DeVita para su uso en diversas problemáticas funcionales

Sistema de órganos	Trastornos del funcionamiento de los órganos del sistema	Programas DeVita Ritm	Programas DeVita AP
SC	Insuficiencia cardíaca/coronaria (enfermedad coronaria, angina de pecho, estado postinfarto, daños tóxicos al músculo cardíaco, sobrecarga funcional del corazón, entre otros)	Día saludable automático, Salud automática, Limpieza completa automática, Sueño saludable automático, Corazón saludable	Antivirus, Básico 2 automático, No a la clamidia, Sin esquistosomas ni trematodos, Limpieza automática, Salud íntima, Antivirus gastrointestinal, Restauración 2 automática
	Trastornos del ritmo cardíaco (arritmia, taquicardia)	Día saludable automático, Salud automática, Limpieza completa automática, Corazón saludable, Ritmo cardíaco en norma, Sueño saludable automático	Antivirus, Básico 2 automático, No a la clamidia, Sin esquistosomas ni trematodos, Limpieza automática, Antivirus gastrointestinal, Salud íntima
	Hipertensión, hipotensión, várices, arteriosclerosis y otras enfermedades del sistema vascular	Día saludable automático, Salud automática, Limpieza completa automática, Presión en norma automática, Antivarices, Cabeza sin dolor, Metabolismo en norma, Sueño saludable automático	Antivirus, Básico 2 automático, Básico 3 automático, No a la clamidia, Sin esquistosomas ni trematodos, Limpieza automática, Antivirus gastrointestinal, Sin yersinia, Detener migraña

TG	Gastritis, esofagitis, acidez, úlcera	Día saludable automático, Salud automático, Sueño saludable automático	No al Helicobacter, Básico 4 automático, Parásitos Stop automático, Limpieza automática, Restauración 2 automática
	Duodenitis, colitis, enteritis, úlcera, síndrome del intestino irritable, disbacteriosis, atonía	Día saludable automático, Salud automático, Sueño saludable automático	Básico 1 automático, Básico 2 automático, Básico 3 automático, Básico 4 automático, Parásitos Stop automático, No a nematodos y ascárides nuevo, Limpieza automática, Sin salmonella, Sin Proteus, Sin Klebsiella, Stop ameba, Sin Clostridios
	Hepatitis, disquinesia biliar, colecistitis, pancreatitis, diabetes, litiasis biliar	Día saludable automático, Salud automático, Limpieza total automática, Metabolismo en norma, Azúcar en norma, Páncreas en norma	Básico 1 automático, Básico 3 automático, Parásitos Stop automático, No a nematodos y ascárides nuevo, Stop bacterias, Limpieza automática, Bilis sin estancamiento, Sin trematodos general 1,2, Sin salmonella, Sin leptospiras, Restauración 2 automática

TG	Enfermedades agudas (intoxicación, alergia)	Día saludable automático, Metabolismo en norma, Sin alérgenos, Sin intoxicaciones automático	Sistema digestivo en orden, Ayuda en intoxicación, Drenaje antitóxico, Sin alergias, Limpieza automática, Stop penicilina, Detox mexicana, Sin Clostridios, Sin Shigella, Sin Proteus, Sin rotavirus
Nerviosa	Neurosis	Día saludable automático, Salud automático, Buen ánimo, Sueño saludable automático, Memoria operativa+	Básico 1 automático, Básico 2 automático, Básico 3 automático, Básico 4 automático, Limpieza automática, Stop migraña, Stop parásitos automático, Stop bacterias, Sin hongos
	Disautonomía (o trastornos del sistema nervioso autónomo)	Día saludable automático, Salud automático, Buen ánimo, Sueño saludable automático, Corazón saludable, Riñones saludables, Cabeza sin dolor	Básico 1 automático, Básico 2 automático, Básico 3 automático, Básico 4 automático, Limpieza automática, Stop parásitos automático, Stop bacterias, Sin hongos, No a clamidia, Antivirus digestivo, Stop migraña

Nerviosa	Accidente cerebrovascular (ACV)	Día saludable automático, Salud automático, Stop lesiones, Sueño saludable automático, Corazón saludable, Cabeza sin dolor	Básico 1 automático, Básico 2 automático, Básico 3 automático, Básico 4 automático, Limpieza automática, Stop parásitos automático, Stop bacterias, Sin hongos, No a clamidia, Antivirus digestivo, Stop migraña
	Radiculitis, neuritis, herpes zóster	Día saludable automático, Salud automático, Stop lesiones, Sueño saludable automático, Articulaciones sin dolor automático, Sistema nervioso general	Básico 1 automático, Básico 2 automático, Básico 3 automático, Básico 4 automático, Limpieza automática, Stop parásitos automático, Stop bacterias, Sin hongos, Stop herpes Z automático, Antivirus digestivo, Restauración 2 automática
Endocrina	Trastornos hipotálamo-hipofisarios	Día saludable automático, Salud automático, Limpieza total automática, Salud femenina/masculina	Básico 1 automático, Básico 4 automático, Limpieza automática, Drenaje antitóxico, Antivirus digestivo, Sin criptococo

Endocrina	Enfermedades del páncreas	Día saludable automático, Salud automática, Limpieza completa automática, Metabolismo en norma, Azúcar en norma, Páncreas en norma	Básica 1 automática, Stop parásitos automática, Limpieza automática, Sin trematodos general 1,2, Sin salmonela, Recuperación 2 automática
	Enfermedades de la glándula tiroides	Día saludable automático, Salud automática, Limpieza completa automática, Salud H/M, Metabolismo en norma, Tiroides saludable	Básica 1 automática, Básica 4 automática, Limpieza automática, Drenaje antitóxico, Recuperación 2 automática
	Enfermedades de las glándulas suprarrenales	Día saludable automático, Salud automática, Limpieza completa automática, Salud H/M	Básica 1 automática, Básica 2 automática, Limpieza automática, Drenaje antitóxico, Recuperación 2 automática

Endocrina	Enfermedades de las glándulas sexuales	Día saludable automático, Salud automática, Limpieza completa automática, Salud H/M, Sexualidad H/M	Básica 1 automática, Básica 2 automática, Básica 3 automática, Básica 4 automática, Limpieza automática, Sin clamidia, Stop herpes S automática, Sin proteus, Antiviral gastrointestinal, Sin papilomas general, Sin tricomonas, Sin enterococo, Recuperación 2 automática
Reproductiva	Trastornos en el ámbito reproductivo femenino (irregularidades del ciclo, menstruación dolorosa, menopausia, neoplasias)	Día saludable automático, Salud automática, Salud femenina, Sexualidad femenina, Limpieza completa automática	Básica 1 automática, Básica 2 automática, Básica 3 automática, Básica 4 automática, Limpieza automática, Sin clamidia, Stop herpes S automática, Sin proteus, Antiviral gastrointestinal, Sin papilomas general, Sin tricomonas, Sin enterococo, Recuperación 2 automática

Reproductiva	Trastornos en el ámbito reproductivo masculino (prostatitis, adenoma, problemas de potencia)	Día saludable automático, Salud automática, Salud masculina automática, Sexualidad masculina, Limpieza completa automática	Básica 1 automática, Básica 2 automática, Básica 3 automática, Básica 4 automática, Limpieza automática, Sin clamidia, Stop herpes S automática, Sin proteus, Antiviral gastrointestinal, Sin papilomas general, Sin tricomonas, Sin enterococo, Recuperación 2 automática
Urinaria	Uretritis, Cistitis, Urolitiasis (МКБ), Gota, Pielonefritis	Día saludable automático, Salud automática, Limpieza completa automática, Articulaciones saludables automáticas, Stop gota automática	Básica 1 automática, Básica 2 automática, Básica 3 automática, Básica 4 automática, Limpieza automática, Sin clamidia, Stop herpes S automática, Sin proteus, Antiviral gastrointestinal, Sin enterococo, Stop penicilina, Sin papilomas, Sin tricomonas, Recuperación 2 automática

	<p>Problemas de las vías respiratorias superiores (IRA, rinitis, traqueítis, laringitis, faringitis, sinusitis)</p>	<p>Día saludable automático, Salud automática, Sin alérgenos, Antiresfriado</p>	<p>Sin resfriado automático, Básica 2 automática, Básica 3 automática, Básica 4 automática, Limpieza automática, Sin alergias, Stop bacterias, Senos nasales limpios, Stop resfriado general, Recuperación 2 automática, Antiviral gastrointestinal, Respiración saludable automática</p>
<p>Respiratoria</p>	<p>Problemas de las vías respiratorias inferiores (bronquitis, asma bronquial, neumonía)</p>	<p>Día saludable automático, Salud automática, Sin alérgenos, Sin resfriado automático</p>	<p>Sin resfriado automático, Básica 2 automática, Básica 3 automática, Básica 4 automática, Limpieza automática, Sin alergias, Stop bacterias, Stop parásitos automático, Sin nematodos y áscaris, Respiración saludable automática, Sin neumonía, Sin tos, Recuperación 2 automática, Sin pseudomonas</p>

Piel/mucosas	Dermatitis de contacto, dermatitis seborreica	Día saludable automático, Salud automática, Limpieza completa automática, Sueño saludable automático, Salud de la piel y el cabello automática	Básica 1 automática, Básica 2 automática, Básica 4 automática, Sin hongos, Sin alergias, Drenaje antitóxico, Limpieza automática, Recuperación 2 automática
	Neurodermatitis, eccema	Día saludable automático, Salud automática, Limpieza completa automática, Sueño saludable automático, Sin alérgenos, Salud femenina/masculina, Piel limpia	Básica 2 automática, Básica 3 automática, Sin alergias, Drenaje antitóxico, Limpieza automática, Sin proteus, Sin pseudomonas, Recuperación 2 automática
	Alergia	Día saludable automático, Salud automática, Limpieza completa automática, Sin alérgenos, Antiresfriado	Básica 4 automática, Stop parásitos automático, Sin nematodos y áscaris nuevo, Sin alergias, Drenaje antitóxico, Limpieza automática

<p>Musculoesquelética</p>	<p>Osteocondrosis, artritis, artrosis, gota, protrusiones, lesiones, bursitis, miositis</p>	<p>Día saludable automático, Salud automática, Limpieza completa automática, Articulaciones sin dolor automáticas, Articulaciones saludables automáticas, Stop gota automática, Stop lesiones</p>	<p>Básica 1 automática, Básica 2 automática, Básica 3 automática, Básica 4 automática, Limpieza automática, Sin clamidia, Drenaje antitóxico, Stop garrapatas 1,2, Sin pseudomonas, Sin enterococo</p>
<p>Inmunológica</p>	<p>Alergia, problemas del timo, bazo, ganglios linfáticos</p>	<p>Día saludable automático, Salud automática, Limpieza completa automática, Sin alérgenos, Linfa limpia, Garganta sin problemas</p>	<p>Sin resfriado automático, Básica 2 automática, Básica 4 automática, Stop parásitos automático, Sin nematodos y áscaris nuevo, Drenaje antitóxico, Limpieza automática, Detox mexicana, Sin alergias, Stop resfriado general, Garganta sin dolor, Recuperación 2 automática, Stop penicilina</p>

Órganos sensoriales	Problemas de los órganos de la visión (atrofia del nervio óptico, blefaritis, queratitis, conjuntivitis, catarata, glaucoma, miopía, hipermetropía, astigmatismo)	Día saludable automático, Salud automática, Limpieza completa automática, Visión saludable, Sin alérgenos, Sistema nervioso, general	Soporte inmunitario automático, Básica 2 automática, Básica 3 automática, Limpieza automática, Stop herpes S automático, Recuperación 2 automática, Stop parásitos automático, Sin nematodos y áscaris nuevo, Sin clamidia, Sin hongos, Sin alergias, Drenaje antitóxico
	Problemas de los órganos auditivos (otitis, pérdida de audición)	Día saludable automático, Salud automática, Limpieza completa automática, Oídos saludables, Sistema nervioso general, Stop lesiones, Antiresfriado	Sin resfriado automático, Básica 2 automática, Básica 4 automática, Salud íntima, Sin alergias, Antiviral gastrointestinal, Oídos sin inflamación, Senos nasales limpios, Stop resfriado general, Recuperación 2 automática

<p>Órganos sensoriales</p>	<p>Problemas de los órganos olfativos (IRA, sinusitis, rinitis, lesiones)</p>	<p>Día saludable automático, Salud automática, Limpieza completa automática, Sistema nervioso general, Antiresfriado, Sin alérgenos, Stop lesiones</p>	<p>Sin resfriado automático, Básica 2 automática, Salud íntima, Sin alergias, Stop bacterias, Antiviral gastrointestinal, Senos nasales limpios general, Senos nasales limpios, Stop resfriado general, Stop coronavirus nuevo, Recuperación 2 automática</p>
<p>Problemas dentales</p>	<p>Lesiones e inflamaciones de la mucosa, sangrado de encías, dolor después de intervenciones dentales</p>	<p>Día saludable automático, Salud automática, Limpieza completa automática, Dientes fuertes, Stop lesiones</p>	<p>Básico 1 automático, Básico 2 automático, Básico 4 automático, Sin hongo, Encías sanas automáticas, Restauración 1-2 automático, Parada de trauma (dientes), Sin fístula, Drenaje antitóxico</p>

El papel biológico de los delixires

Sistema de órganos	Delixir	Papel biológico
Sistema cardiovascular	Multi-Energy	Regula las funciones de coagulación de la sangre, hematopoyesis (para mujeres durante la menstruación), miocardio, reduce la hinchazón, previene el adelgazamiento y la fragilidad de los vasos sanguíneos. Contribuye a la normalización de la presión arterial, mejora la composición de la sangre.
	pH Balance	Fortalece los vasos sanguíneos, previene el desarrollo de varices, hemorroides, activa el proceso de hematopoyesis, regula la presión arterial.
	Collagen+	Regula el proceso de hematopoyesis, apoya el funcionamiento del músculo cardíaco, ayuda a reducir el colesterol, mejora la circulación sanguínea.
	Detox	Previene la coagulación de la sangre, normaliza la presión arterial, limpia las paredes de los vasos sanguíneos, los fortalece.
Tracto gastrointestinal	Multi-Energy	Reduce la inflamación de la mucosa, mejora el proceso de digestión y absorción de nutrientes, regula la función secretora.
	pH Balance	Normaliza la acidez del jugo gástrico, mejora la digestión, previene el desarrollo de enfermedades intestinales (fitoncidas), suprime la fermentación, estabiliza la flora.
	Collagen+	Mejora el funcionamiento del tracto gastrointestinal, normaliza el apetito.
	Detox	Facilita la digestión de proteínas, ayuda con trastornos intestinales (atonía, estreñimiento) y trastornos estomacales. Elimina toxinas, suprime la flora patógena.

Sistema nervioso	Multi-Energy	Mejora el funcionamiento del cerebro, alivia la tensión nerviosa, tiene un efecto positivo en los procesos de inhibición y excitación en la corteza cerebral, mejora el estado de ánimo.
	pH Balance	Contribuye a la formación de resistencia al estrés, ayuda con la irritabilidad y los trastornos del sueño.
	Collagen+	Mejora el estado en la depresión, alivia la fatiga, tiene un efecto positivo en la actividad cerebral.
	Detox	Alivia la tensión nerviosa, mejora el estado de ánimo.
Endocrino, metabolismo	Multi-Energy	Activa las reacciones de la respiración tisular, previene las alteraciones del metabolismo de los carbohidratos. En particular, el ácido pirúvico, lo que reduce la acidosis tisular y la hipoxia. Protege las células de la destrucción. Estimula el metabolismo celular. Aumenta la vitalidad. Facilita la entrada en una dieta para perder peso. Reduce el nivel de colesterol. Mejora el metabolismo de proteínas y lípidos. Regula el equilibrio hormonal.
	pH Balance	Estimula el metabolismo de carbohidratos y proteínas, mejora la absorción de calcio y hierro, activa el metabolismo, contribuye a la pérdida de peso. Reduce el nivel de colesterol, estabiliza el nivel de azúcar.
	Collagen+	Regula el metabolismo de proteínas y grasas, ralentiza el envejecimiento.
	Detox	Acelera la biosíntesis de proteínas, el metabolismo celular y de carbohidratos, ralentiza los procesos de envejecimiento, protege contra los radicales libres.

Sistema reproductivo	Multi-Energy	Normaliza el equilibrio hormonal (infertilidad), mejora la potencia, aumenta la libido.
	pH Balance	Alivia las molestias menstruales.
	Collagen+	Normaliza el equilibrio hormonal.
	Detox	Aumenta la actividad sexual.
Sistema urinario	Multi-Energy	Elimina el agua, reduce la hinchazón.
	pH Balance	Diurético suave, prevención de la urolitiasis.
	Collagen+	Reduce la hinchazón.
	Detox	Elimina el agua, reduce la hinchazón. Alivia los problemas renales y de la vejiga.
Respiratoria	Multi-Energy	Alivia los ataques de asma.
	pH Balance	Fortalece la inmunidad local.
	Collagen+	Reduce la inflamación, contribuye a la restauración de la elasticidad de los vasos sanguíneos.
	Detox	Fortalece las membranas mucosas.

Piel/mucosas	Multi-Energy	Acelera la regeneración de la piel, participa en la formación de colágeno en la piel y el tejido conectivo, mejora la calidad del cabello y la piel, fortalece las membranas mucosas, elimina el sangrado de las encías y las hemorragias nasales. Ralentiza los procesos de envejecimiento.
	pH Balance	Activa la renovación del tejido conectivo, el crecimiento del cabello y las uñas, reduce el sangrado de las encías, protege las membranas mucosas.
	Collagen+	Acelera la regeneración, apoya la inmunidad de la piel (dermatitis).
	Detox	Revitaliza el color del cabello y la piel, fortalece las membranas mucosas, reduce el sangrado de las encías.
Musculoesquelética	Multi-Energy	Mejora la absorción de calcio y fósforo, previene la deformación de los huesos pélvicos en las adolescentes, la disminución de la densidad ósea en los adultos y la atrofia muscular. Activa su desarrollo.
	pH Balance	Participa en el fortalecimiento de los huesos, dientes, la renovación del tejido conectivo, activa el trabajo muscular.
	Collagen+	Contribuye al mantenimiento de la estructura y función de los huesos, articulaciones y músculos.
	Detox	Alivia los espasmos musculares, fortalece el tejido conectivo, reduce el dolor articular.

Inmunológica	Multi-Energy	Efecto fortalecedor general.
	pH Balance	Previene los resfriados, la acidosis en infecciones.
	Collagen+	Tiene un efecto antiinflamatorio y fortalecedor general.
	Detox	Protege contra los resfriados, restaura la función de barrera de las membranas mucosas, ralentiza los procesos inflamatorios.
Órganos de la visión	Multi-Energy	Necesario para la formación del pigmento visual, la agudeza visual, la reducción de la sequedad de la córnea y las membranas mucosas.
	pH Balance	Mejora la visión.
	Collagen+	Fortalece los músculos oculares, ralentiza el proceso de disminución de la visión.
	Detox	Mejora la agudeza visual, reduce la ceguera nocturna. Alivia la hinchazón y la inflamación de los párpados.
Energía en el cuerpo, rejuvenecimiento	Multi-Energy	Aporta fuerza y energía. Protege las células de la destrucción (antioxidantes).
	pH Balance	Reduce la fatiga, contribuye al rejuvenecimiento (renovación celular).
	Collagen+	Reduce la carga tóxica, ralentiza el envejecimiento (antioxidantes).
	Detox	Alivia la fatiga, aumenta la productividad.

Aplicaciones DeMatrix

Система органов	Complejo	Combinación de medallones	Direcciones de acción de la combinación de medallones
Sistema cardiovascular	Corazón y vasos sanguíneos	Corazón Saludable	Normalizan el funcionamiento del corazón, mejoran la regulación del ritmo cardíaco y el suministro de sangre al músculo cardíaco. Previenen los espasmos vasculares, las enfermedades del corazón y los vasos sanguíneos, normalizan la presión arterial en la hipertensión cardíaca y renal, y tienen un efecto diurético.
		Riñones Saludables	
		Salud del hígado	
Tracto gastrointestinal	Digestión sin problemas	Detox V	Mejoran el funcionamiento del hígado y las vías biliares, el estómago y la parte inicial del intestino delgado. Ayudan a prevenir la formación de cálculos biliares. Reducen las consecuencias de la intoxicación (incluyendo la medicamentosa y por metales pesados), disminuyen la carga tóxica, normalizan el estado psicológico. Tienen un efecto antiespasmódico y antiinflamatorio.
		Salud del hígado	
		Estómago saludable	
	Stop parásitos	Salud del hígado	Reducen la carga tóxica, apoyan el funcionamiento de los órganos del tracto gastrointestinal. Tienen un efecto antiespasmódico y antiinflamatorio.
Estómago saludable			

Tracto gastrointestinal	Stop alergia - para alergias alimentarias	Detox V	Aumentan la resistencia del cuerpo a los factores patógenos, apoyan el sistema inmunológico y nervioso, reducen la carga tóxica, normalizan el estado psicológico, disminuyen las manifestaciones de inflamación.
		Salud del hígado	
Sistema nervioso	Detén el Estrés	Recuperación después de infecciones virales	Ayuda al cuerpo a restaurar el potencial energético, reducir la carga tóxica, normalizar el funcionamiento de los órganos y sistemas, armonizar el estado psicológico, activar las defensas.
	Stop insomnio		
Endocrino, metabolismo	Figura esbelta	Detox V	Normalizan los procesos metabólicos, el equilibrio hormonal, ayudan a eliminar toxinas, armonizan el estado psicológico, reducen la carga tóxica.
		Salud del hígado	
		Salud de los hombres / Salud de las mujeres	
Sistema reproductivo	Salud Femenina	Salud Femenina	Mejoran la circulación sanguínea en los órganos pélvicos, inhiben la proliferación de la microflora patógena y los procesos inflamatorios en el sistema genitourinario, reducen la carga tóxica, regulan el equilibrio hormonal, disminuyen el dolor menstrual, y apoyan el sistema inmunológico y nervioso.
		Salud del hígado	
		Riñones Saludables	

Sistema reproductivo	Salud Masculina	Salud Masculina	Normalizan el funcionamiento del sistema urinario, reducen la posible carga infecciosa del sistema genitourinario y las reacciones inflamatorias, disminuyen la carga tóxica, mantienen la función reproductiva completa en los hombres, mejoran la calidad de las relaciones íntimas.
		Salud del hígado	
		Riñones Saludables	
Sistema urinario	Salud Femenina	Salud Femenina	Mejoran la circulación sanguínea en los órganos pélvicos, inhiben la proliferación de la microflora patógena y los procesos inflamatorios en el sistema genitourinario, reducen la carga tóxica, regulan el equilibrio hormonal, disminuyen el dolor menstrual.
		Salud del hígado	
		Riñones Saludables	
	Salud Masculina	Salud Masculina	Normalizan el funcionamiento del sistema urinario, reducen la posible carga infecciosa del sistema genitourinario y las reacciones inflamatorias, disminuyen la carga tóxica, mantienen la función reproductiva completa en los hombres, mejoran la calidad de las relaciones íntimas.
		Salud del hígado	
		Riñones Saludables	
Respiratoria	Sin resfriados	Prevención del Coronavirus	Apoyan el sistema inmunológico, previenen infecciones y alivian el estado durante la enfermedad, tienen efectos antiinflamatorios y antivirales, y ayudan a eliminar toxinas.
		Rehabilitación Después de Infecciones Virales	

Respiratoria	Sin resfriados	Detox V	Ayudan a restaurar el potencial energético, normalizar el funcionamiento de los órganos y sistemas, armonizar el estado psicológico, activar las defensas.
	Stop alergia - para manifestaciones respiratorias y asma	Rehabilitación Después de Infecciones Virales	Aumentan la resistencia del cuerpo a los factores ambientales, apoyan el sistema inmunológico y nervioso, reducen la carga tóxica, normalizan el estado psicológico, disminuyen las manifestaciones de inflamación, alivian el estado.
		Detox V	
	Prevención del Coronavirus	Prevención del Coronavirus	Apoyan el sistema inmunológico, previenen infecciones y alivian el estado durante la enfermedad, tienen efectos antiinflamatorios y antivirales, y ayudan a eliminar toxinas. Ayudan a restaurar el potencial energético, normalizar el funcionamiento de los órganos y sistemas, armonizar el estado psicológico, activar las defensas.
		Rehabilitación Después de Infecciones Virales	
		Detox V	
Piel/mucosas	Piel Limpia	Detox V	Normalizan el funcionamiento de los órganos del tracto gastrointestinal, ayudan a eliminar toxinas y a reducir las manifestaciones de inflamación, mejoran el estado de la piel.
		Salud del hígado	
		Estómago saludable	
	Stop alergia - para manifestaciones cutáneas	Detox V	Aumentan la resistencia del cuerpo a los factores ambientales, apoyan el sistema inmunológico, reducen la carga tóxica, disminuyen las manifestaciones de inflamación.
Salud del hígado			

Musculoesquelética	Movimiento sin dolor	Articulaciones Saludables	Tienen efectos analgésicos y antiinflamatorios, ayudan a fortalecer y regenerar el tejido conectivo, reducen la carga patógena y tóxica en el sistema musculoesquelético.
		Riñones Saludables	
		Salud del hígado	
	Para deportistas	Articulaciones Saludables	Ayudan a fortalecer y regenerar el tejido conectivo, reducen la carga tóxica, normalizan el equilibrio hormonal, disminuyen las manifestaciones de inflamación.
		Salud del hígado	
		Salud de los hombres / Salud de las mujeres	
Inmunológica	Sin resfriados	Prevención del Coronavirus	Apoyan el sistema inmunológico, previenen infecciones y alivian el estado durante la enfermedad, tienen efectos antiinflamatorios y antivirales, y ayudan a eliminar toxinas. Ayudan a restaurar el potencial energético, normalizar el funcionamiento de los órganos y sistemas, armonizar el estado psicológico, activar las defensas.
		Rehabilitación Después de Infecciones Virales	
		Detox V	
	Prevención del Coronavirus	Prevención del Coronavirus	Apoyan el sistema inmunológico, previenen infecciones y alivian el estado durante la enfermedad, tienen efectos antiinflamatorios y antivirales.

Inmunológica	Prevención del Coronavirus	Rehabilitación Después de Infecciones Virales	Tienen efectos antiinflamatorios y antivirales, y ayudan a eliminar toxinas. Ayudan a restaurar el potencial energético, normalizar el funcionamiento de los órganos y sistemas, armonizar el estado psicológico, activar las defensas.
		Detox V	
	Stop alergia	Rehabilitación Después de Infecciones Virales	Aumentan la resistencia del cuerpo a los factores ambientales, apoyan el sistema inmunológico y nervioso, reducen la carga tóxica, normalizan el estado psicológico, disminuyen las manifestaciones de inflamación, alivian el estado.
		Detox V	

www.deholding.info

Deta-Elis Europa GmbH
Kaiserstrasse 74,
63065 Offenbach, Alemania